

## INFORMATIONS

### Sorties:

- Planétarium 12/05
- Etang Comtesse 18/05
- MUDAAC (musée) 22/05
- Conservatoire 28/05
- Pompiers 16/06
- Ferme pédagogique 29/06

### Soirée fin d'année:

Le **mardi 2 juin à 19h30**, nous nous retrouverons à la crèche de Golbey, pour partager: nos idées de **projets**, un bon **repas** et un **jeu** de société.

### Fête Petite Enfance:

Elle aura lieu le **samedi 6 juin de 9h à 12h30** dans les salles du Chat Botté/Tambour Major au Centre des congrès d'Épinal. Vous y trouverez des ateliers et animations pour les tout-petits autour du thème de « La mer ».

### Fête du RPE:

Le **mardi 9 juin de 9h30 à 13h**, à la *base Roland Naudin (Chaumousey)*. Organisée par l'ensemble des secteurs du RPE de la CAE. Divers stands et jeux en plein air seront proposés.

### Pêle-mêle de quelques ateliers d'éveil :

- Manipulation / transvasement
- Motricité
- Cuisine
- Exploration artistique ...

## Permanences du RPE

### GOLBEY :

A la Crèche « Premiers Pas »,  
27 rue Eugène Lutherer 88190 GOLBEY

Lundi de 13h à 16h

Mardi de 13h à 17h

Mercredi /

Jeudi de 13h à 16h15

Vendredi de 13h à 15h30

Sur rendez-vous

Si besoin, la référente peut se rendre dans votre commune sur rendez-vous.

**Le planning présenté reste sous réserve de modifications.**

### Absences de la référente:

- 15 mai
- 26 juin
- 13 juillet

**Service itinérant gratuit, de proximité destiné aux assistants maternels, aux gardes d'enfant à domicile, aux enfants et aux parents des communes de :**

Chantraine, Chaumousey, Darnieulles, Domèvre-sur-Avière, Dompierre, Fomerey, Girancourt, Les Forges, Padoux, Renauvoid, Sanchey, Sercoeur et Uxegney .



# PROG' RPE

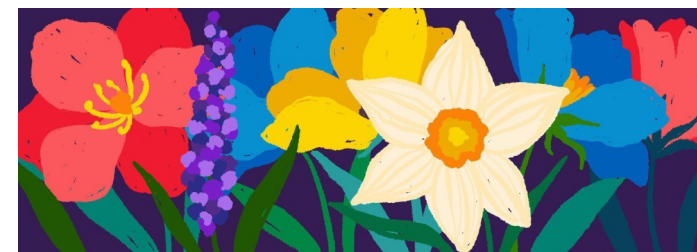

## Mai Juin Juillet 2026

Référente : Stéphanie NICOLLE  
Téléphone : 06.46.81.27.19  
rpesecteurouest@agglo-epinal.fr



# PLANNING ACTIVITES RPE de Mai, Juin et Juillet de 9h à 11h

Pour les temps d'animation, veuillez prévoir une paire de chaussons ou chaussettes antidérapantes.

Les activités sont indiquées sous réserve de modification. Les parents employeurs sont les bienvenus aux animations.

Rappel: le/la salarié(e) doit avoir l'autorisation du parent/employeur pour toutes sorties et/ou déplacements.

	MAI	JUIN	JUILLET
<b>CHANTRAINE</b> Maison Charles Grandemange 45 rue Jules Ferry	Mardi 19	Mardi 23	/
<b>CHAUMOUSEY</b> Médiathèque « Le nez au vent » 82 rue de Darney	/	Mardi 2	Mardi 7
<b>GIRANCOURT</b> Salle polyvalente OU Salle multi-activités 42 Place de la Mairie	/	/	/
<b>GOLBEY</b> Multi-accueil Premiers Pas 27 rue Eugène Lutherer	Vendredi 22 Atelier avec le MUDAAC	/	/
<b>PADOUX</b> Salle de la Mairie 2 rue de la mairie	Mardi 5	Jeudi 11	/
<b>SANCHEY</b> Salle des associations (derrière la mairie) 7 rue du Pont Tournant	Vendredi 29	/	/
<b>DARNIEULLES</b> Rue des Corvées (bâtiment bibliothèque/judo)	/	/	Vendredi 3
<b>UXEGNEY</b> Accueil périscolaire (rue de la mairie) OU Médiathèque	/	 Jeudi 25 Médiathèque 10h à 11h	/
<b>Autres lieux</b>	Mardi 12 Planétarium 9h-10h-10h45 Lundi 18 (9h30) Etang de la Comtesse-Petites bêtes Jeudi 28 (9h30) Conservatoire (Annexe centre-ville)	Mardi 9 (9h30) Fête du RPE – Base Roland Naudin Mardi 16 (10h30) Visite caserne des Pompiers Lundi 29 (9h30) Visite Ferme – Portieux	/

Tous les ateliers et sorties se font sur inscription