

## INFORMATIONS

Les temps d'éveil sont gratuits

Ils permettent de vous retrouver entre assistants maternels et sont aussi un lieu d'échanges pour les enfants qui vous sont confiés.

Les séances sont organisées autour de jeux, activités manuelles, psychomotricité, musique..

Il est nécessaire que **les parents signent une autorisation** pour vous y rendre, jointe à votre contrat de travail. Ces derniers sont également les bienvenus

**Les dates sont indiquées sous réserve de modification. Participation sur inscription**

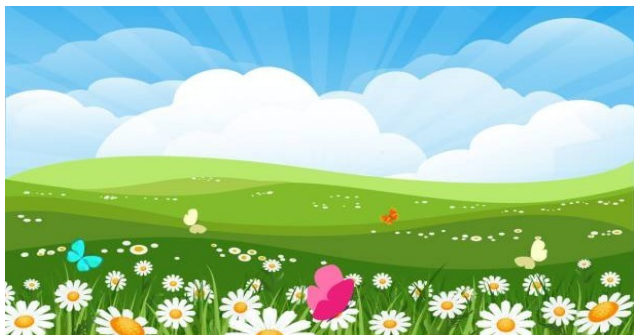

### A NOTER DANS VOTRE AGENDA :

- Soirée d'information sur les gestes et postures avec 1 agent de prévention **MARDI 19 MAI** à 19h30 au Pôle Petite Enfance
- Fête de la Petite Enfance **SAMEDI 6 JUIN** de 9h à 12h30 au Centre des Congrès d'Epinal sur le thème « la mer, l'océan sens dessus dessous » (non participation du RPE)
- Fête du RPE **MARDI 9 JUIN** matin à la Base Roland Naudin . En cas de pluie, elle sera reportée au **JEUDI 11 JUIN**



## Planning Relais Petite Enfance secteur Epinal

Avril à juillet 2026

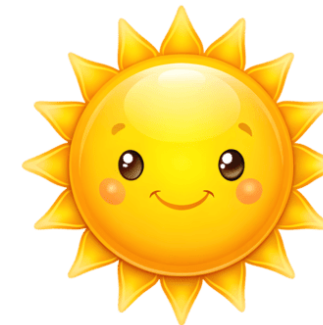



Animatrice : Chantal SCALOGNA  
Téléphone : 03.29.39.98.13  
[rpesecteurpinal@agglo-epinal.fr](mailto:rpesecteurpinal@agglo-epinal.fr)





# Planning des temps d'éveil de avril à juillet



EPINAL	AVRIL	MAI	JUIN	JUILLET
<b>POLE PETITE ENFANCE</b> 25 avenue Léon Blum 9H à 11H	JEUDI 9 (Mudaac 1er groupe) MARDI 14 (Mudaac 2è groupe) MARDI 23 JEUDI 30	JEUDI 21	JEUDI 4	JEUDI 9 MARDI 21 JEUDI 30
<b>A L'EXTERIEUR</b> 		MARDI 5 / 1ers pas musicaux Souris Verte 9h15 et 10h15	MARDI 9 : Fête du RPE à Chaumousey	JEUDI 2 à 9h30 : Sortie train touristique à Epinal (réservée aux enfants qui viennent régulièrement au RPE et qui marchent)
<b>SEANCES SALLE SNOEZELEN PPE</b> De 9h à 10h	DATES A	DEFINIR AU	FUR ET A	MESURE
<b>EHPAD LES BRUYERES</b> 9 rue de Courcy 10H à 11H		MARDI 26		MARDI 7
<b>BMI</b> 48 rue St Michel À 9H	MERCREDI 1er	MERCREDI 27		MERCREDI 1er
<b>CENTRE SOCIAL DE LA VIERGE</b> Place Luc Escande 9H à 11H	MARDI 21		MARDI 2	
<b>CENTRE SOCIAL DENISE LOUIS</b> 2 rue Henri Sellier 9H à 11H		LUNDI 4	LUNDI 15	
<b>CENTRE SOCIAL DE BITOLA CHAMPBEAUVERT</b> 24 rue Jacquard 9H à 11H	LUNDI 27		LUNDI 8	
<b>CENTRE LEO LAGRANGE</b> 6 avenue Salvador Allendé 9H à 11H	MARDI 7	MARDI 19	MARDI 16	