



COMMUNAUTÉ
D'AGGLOMÉRATION
ÉPINAL



Pôle Bois





TABLE DES MATIÈRES

Contexte	3
1. Dynamiques	5
Développement économique	5
Bois construction / produits biosourcés ..	5
Arborescence	6
Soutien à la filière forêt	7
2. Outils du Pôle Bois	8
Hôtel Innovation Bois	8
Ecoparc	9
Xylopôle	9
La Boîte	10
Zone des Tréfileries Hadol & Xertigny ...	10
Maison de l'Habitat et du Territoire	11
Contacts	12



CONTEXTE

Avec une forêt de 297 000 ha et une répartition entre feuillus et résineux quasiment à 50%, les Vosges sont naturellement un territoire propice au développement de la filière forêt-bois. En effet, les entreprises de la filière forêt-bois permettent le salariat de 8% de la main d'œuvre salariée du département. Cependant la filière forêt-bois et le territoire des Vosges ont connu une succession de crises depuis les années 2000.

Le marché du mobilier et de l'aménagement intérieur a subi dans les années 2000 un bouleversement total avec l'avènement du meuble en kit fait de panneaux de particules et l'abandon des meubles en bois massif. Ceci a entraîné la fermeture de nombreuses entreprises de menuiserie de nos territoires, comme l'atteste la diminution de 50% du nombre d'emplois dans ce secteur entre 2001 et 2010. Derrière ces fermetures, c'est une perte sèche en termes de métiers, de compétences et de savoir-faire. On a également constaté une crise au niveau de l'industrie papetière, autre filière fortement pourvoyeuse d'emplois dans les Vosges, avec une diminution de 60% du nombre de salariés entre 2001 et 2010.

Suite à la crise économique mondiale de la fin des années 2000, les scieries, de hêtre notamment, ont perdu des marchés, surtout à l'export. Combinée aux crises précédentes, les scieries se sont alors retrouvées extrêmement fragilisées et une fermeture de l'ensemble des unités de sciage de hêtre devient alors une possibilité. Le territoire, et la filière de transformation, s'en trouverait pénalisé avec la perte, encore une fois, de compétences, de savoir-faire et d'expérience mais également d'un nombre important d'emplois.

De ces constats peu engageants et pour contrer cette évolution négative de la filière, le territoire, et notamment les collectivités territoriales et les EPCI autour d'Épinal (Communauté d'Agglomération d'Épinal,



PETR du Pays d'Epinal, Conseil Départemental des Vosges), s'est emparé du sujet en créant plusieurs outils pour coordonner l'ensemble des acteurs. L'objectif est de garder les compétences et les métiers sur place afin ne pas devenir une région dans laquelle on ne vient que prélever des ressources naturelles (+579 % d'emplois dans le commerce de gros de bois en 10 ans), les transformer ailleurs puis utiliser les produits techniques ou consommer les produits finaux. Il faut en effet profiter de la dynamique de la construction bois (+84% d'emplois entre 2001 et 2015) pour utiliser les bois locaux dans les bâtiments du territoire (structure mais aussi aménagement et ameublement intérieur et extérieur).

Avec la présence de l'École Nationale Supérieure des Technologies et Industries du Bois (ENSTIB), du Laboratoire d'Études et de Recherche sur le Matériau Bois (LERMAB) et du CRITT Bois sur son territoire, les collectivités ont cherché à créer de nouvelles compétences et de nouveaux savoir-faire dans la transformation du bois, notamment le hêtre, avec la construction de bâtiments démonstrateurs, le développement du hêtre thermotraité ou encore l'accompagnement au développement de nouveaux produits de construction (Bois Croisé Assemblé par Picot).

D'autres démarches, comme la Charte Forestière du Pays d'Epinal (2015-2020) ou le programme Des Hommes et Des Arbres, les racines de demain, lancé en 2020, animé par l'association éponyme et soutenu par une centaine de partenaires dont la Métropole du Grand Nancy et la Communauté d'Agglomération d'Epinal, est une opportunité de travailler sur tous les sujets ayant attiré à l'arbre, la forêt et la filière à l'échelle du Grand Est.



1. DYNAMIQUES

Développement économique

Le Pôle Bois s'inscrit dans la direction Développement Economique de la Communauté d'Agglomération d'Épinal, au même titre que le Service des Affaires Foncières, le pôle Économie Sociale et Solidaire et attractivité du Territoire. La Communauté d'Agglomération d'Épinal a souhaité favoriser les actions en faveur de l'entrepreneuriat via plusieurs opérations.

Le Pôle Bois développe 4 dynamiques s'organisant autour de 6 outils pour mener à bien l'objectif de développer la filière forêt-bois du territoire, d'accroître les compétences des acteurs locaux et, in fine, d'augmenter la valeur ajoutée produite sur le territoire. Ceci en collaboration avec les différents acteurs et en s'appuyant sur la ressource locale.



Bois construction / produits biosourcés

La thématique du bois construction est devenue centrale sur notre territoire avec des démarches comme 100 constructions publiques en bois local ou Terres de Hêtre[®]. C'est une question qui est également nationale avec la nouvelle réglementation environnementale RE2020 qui oriente vers une utilisation des produits biosourcés.

Ainsi le Pôle Bois de la CAE travaille le sujet à travers plusieurs projets :

- Faire des projets de construction de la CAE (Maison de l'Habitat, Hôtel Innovation Bois) des projets exemplaires au niveau utilisation du bois et des performances thermiques
- Aide à l'organisation d'événements promouvant la construction et l'architecture bois
 - Défis du Bois ;
 - Forum Bois Construction
 - Salon Habitat & Bois

- Signataire de la démarche du PACTE Bois biosourcés Grand Est (document engageant les signataires à une mise en œuvre responsable du bois et des produits biosourcés, avec objectifs en termes de provenance, quantité, etc.)
- Développer le projet de quartier démonstrateur bois inscrit dans la démarche Des Hommes et Des Arbres



Arborescence

En partenariat avec les Maisons de l'Emploi du Grand Est et Fibois Grand Est, le Pôle Bois de la CAE travaille sur une Gestion Prévisionnelle des Emplois et des Compétences à l'échelle de la filière. Ainsi un diagnostic prenant en compte l'avis d'une centaine d'entreprises a été réalisé, ce qui a fait ressortir trois grandes problématiques :

- La formation des personnels
- La Gestion des Ressources Humaines
- L'orientation pour renouveler et/ou augmenter le pool de collaborateurs et ainsi anticiper les futures ouvertures de postes

Le plan d'action, en cours de validation, permettra, une fois mis en œuvre sur le territoire de la CAE, un accompagnement des entreprises locales sur les problématiques « Emplois et compétences ».



Soutien à la filière forêt

En articulation avec le porteur de la Charte Forestière et les acteurs du secteur forestier, le Pôle Bois de la CAE travaille à l'accompagnement des projets de valorisation des forêts et de ses productions. Ainsi le Pôle Bois participe au développement en bonne intelligence du bois énergie sous toutes ses formes (réseaux de chaleur, chaufferie, granulés, etc.)

La participation active de la CAE au projet Des Hommes et Des Arbres permet à certains projets locaux de s'inscrire dans un projet de territoire à l'échelle du Grand Est.



2. OUTILS DU POLE BOIS

Hôtel Innovation Bois

L'Hôtel Innovation Bois est à la fois un totem de la construction en bois local et un lieu à multiples usages



Il accueille l'entreprise XyloLab, atelier bois partagé qui permet au grand public comme aux professionnels et aux « couvés » de disposer d'un atelier professionnel de transformation du bois combiné à des outils numériques (machine CNC, imprimante 3D, découpe laser, etc.)

La présence des bureaux du Pôle Bois de la CAE au sein de l'Hôtel Innovation Bois permet à son personnel d'être au plus près des couvés.

Des espaces d'accueil (salle de conférences, showroom) pouvant servir de lieux de rencontre et de travail pour les projets en lien avec la filière (Innovation, R&D, rencontre entre professionnels, développement d'entreprises, etc.) sont disponibles.

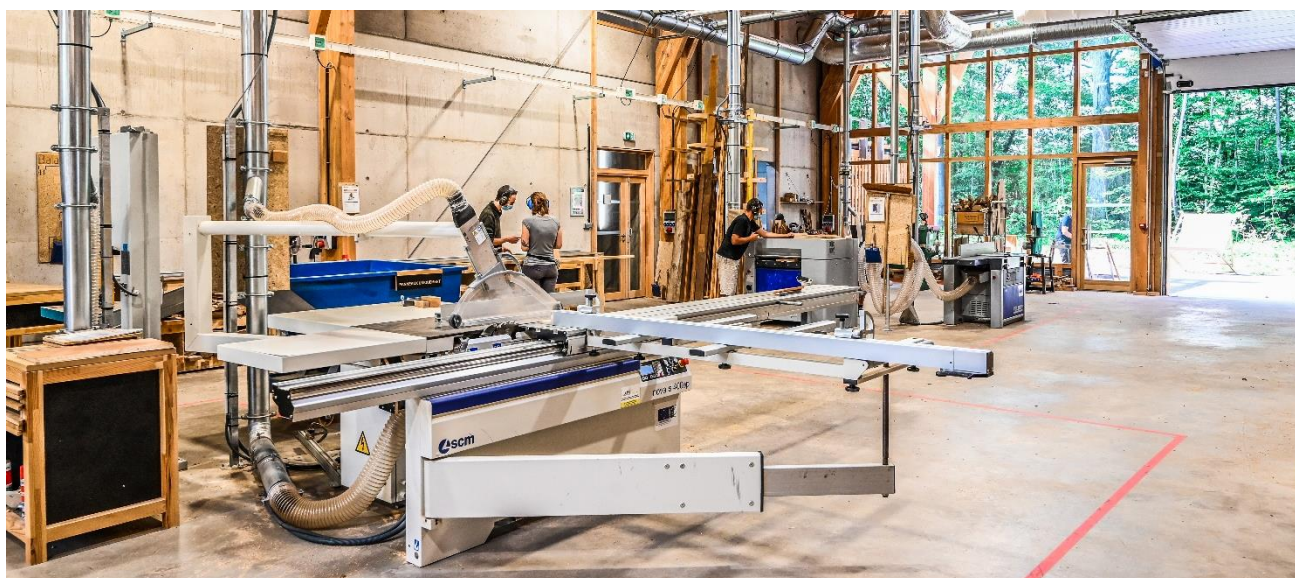

Ecoparc

L'Ecoparc est une zone proche de la Green Valley et qui a pour vocation d'accueillir des industriels de la filière bois de premier rang. Cette proximité avec la Green Valley permet d'imaginer des synergies aux niveaux énergétique (électricité, chaleur et gaz), logistique et ressource en matière première.



Des entreprises comme la Société Forestière Docelloise ou Pavatex ont déjà positionné leur projet d'implantation sur cette zone.

Xylopôle

Le Xylopôle est une zone d'activité dont le foncier et le bâti sont essentiellement détenus par la CAE. Cette zone est dédiée à la transformation et la finition du matériau bois avec des entreprises telles que Fibex (leader français de la finition et protection du bois), Il était un arbre, Tribu ou encore les Charpentiers Vosgiens.



La Boëte

La Boëte, en plus d'être un bâtiment appartenant à la CAE à Les Voivres, est un processus d'accompagnement de jeunes entrepreneurs. Son objectif est de pousser des idées entrepreneuriales prometteuses et innovantes sur la valorisation du matériau bois.



À travers un accompagnement logistique, des formations sur le métier de chef d'entreprises et des conseils techniques sur la transformation et la mise en œuvre du bois, les « couvés » ont un temps compris entre 12 et 36 mois pour tester leurs produits, imaginer les modes de production et de commercialisation et surtout déterminer la viabilité de leur modèle économique.

Zone des Tréfilereries Hadol & Xertigny

Sur une friche industrielle, la CAE a investi pour permettre l'installation d'activités liés à la transformation du bois. Ainsi l'atelier Bois ONF Grand Est s'est implanté depuis 2016 sur site.

Une étude technico-économique et un travail avec des industriels ont été menés pour permettre l'installation d'un four de thermotraitement du bois. Ce traitement a pour objectif de conférer au bois des propriétés de durabilité en extérieur plus importante.

Un cabinet d'architecte projette de s'installer dans cette zone afin de permettre une émulation entre acteurs

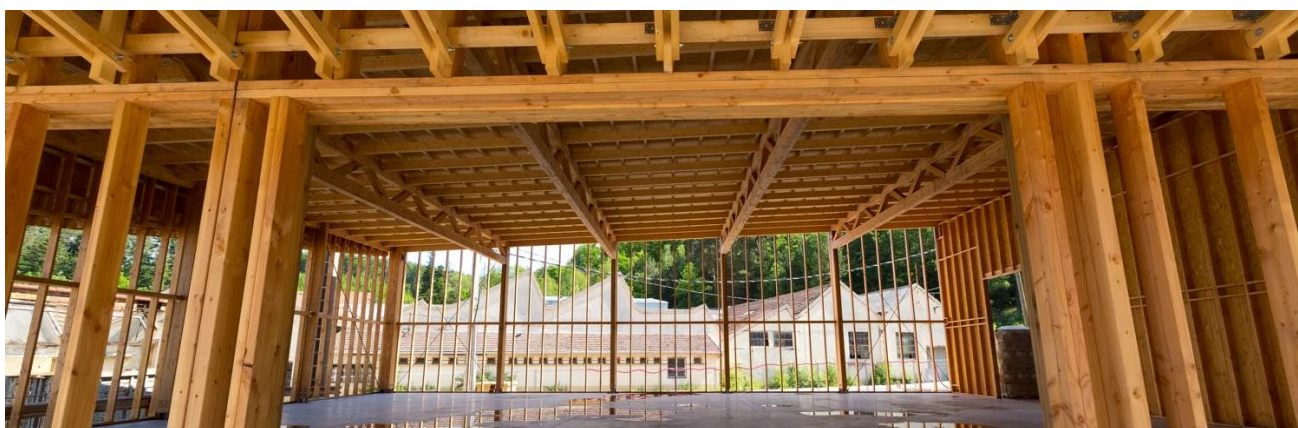

Maison de l'Habitat et du Territoire



Lieu d'accueil des particuliers, artisans et autres professionnels du logement, ce bâtiment se concrétise par des espaces communs, des espaces de démonstration (appartement pédagogique, hall d'exposition, ateliers...) et aussi par des espaces de permanences, dédiés aux partenaires de la Communauté d'Agglomération d'Épinal qui accueillent et répondent aux demandes liées à l'habitat, à la transition écologique, aux mobilités durables, à l'urbanisme.



CONTACTS

- Yann HENRIETTE - directeur du Pôle Bois de la Communauté d'Agglomération d'Epinal
yann.henriette@agglo-epinal.fr

06.35.07.48.37

03.56.32.10.96

- Quentin REMY - chargé de mission La Boîte
quentin.remy@agglo-epinal.fr

06.07.42.30.55

03.56.32.10.97

